



Einführung in CS Imaging Version 8

Das neue Bildgebungszentrum Ihrer Praxis

Genießen Sie eine Dental-Bildgebungssoftware der neuen Generation mit CS Imaging Version 8 – die Plattform, die Ihnen mit einem Schritt direkten Zugriff auf Ihre 2D-Bilder, 3D-Bilder und CAD/CAM-Daten bietet. Als zentrale Bildbibliothek zeigt CS Imaging alle Aufnahmen auf einer einzigen Benutzeroberfläche an, sodass Sie sie einfach verwalten können, ohne zwischen Programmen wechseln zu müssen. Die Software bietet eine schnellere und effizientere Möglichkeit, auf Bilder zuzugreifen, diese zu überprüfen und zu teilen, damit Sie den Patienten Behandlungsvorschläge klarer präsentieren und die Fallakzeptanz erhöhen können.

Was ist neu bei CS Imaging Version 8

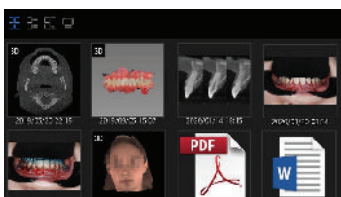

1 Leistungsstarke Dashboard-Bildergalerie

- Gibt einen Überblick über die Krankengeschichte, einschließlich Miniaturansichten von 2D-Bildern, 3D-Bildern und CAD/CAM-Daten
- Suchen Sie Bilder, ohne den Überprüfungsarbeitsbereich oder eine 3D-Software zu öffnen, und verbessern Sie den Übungsworkflow drastisch
- Zeigen Sie mehrere Anzeige- und Filtermodi an
- Vorschau von großformatigen Bildern, einschließlich 3D-Bilder und CAD/CAM-Daten
- Fügen Sie Dokumente, Bilder und Videos zu Patientenakten (Word-Dateien, PDF, JPEG, TIF, MPEG) hinzu, um erweiterte Patientenakten zu erstellen
- Greifen Sie auf die Erfassungsoberfläche zu und fügen Sie Kommentare hinzu

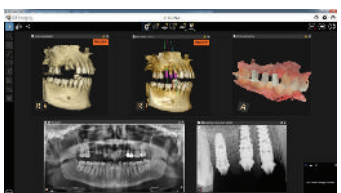

2 Integration von 3D-Bildgebung und CAD/CAM

- Zeigen Sie 2D-Bilder, 3D-Bilder und CAD/CAM-Daten gleichzeitig an, ohne zwischen Programmen zu wechseln
- Speichern Sie extrahierte DVT-Schnitte, DVT-Screenshots und andere Screenshots, die mit unserer 3D- und CAD/CAM-Software erstellt wurden, automatisch in der Krankengeschichte
- Zeigen Sie mehrere DVT-Volumes nebeneinander an, um einen einfachen Bildvergleich zu erhalten

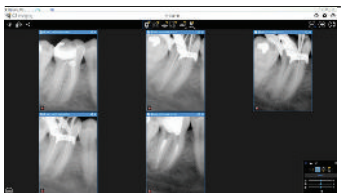

3 Schnellere Bildüberprüfung

- Die neue Funktion zum automatischen Anordnen organisiert und ändert die Größe von Bildern automatisch, um eine optimale Anzeige ohne Bildüberlappung zu erzielen
- Verwalten Sie alle Daten innerhalb einer Software. Vereinfacht die Behandlungsplanung, die Falldarstellung und die Überwachung vor/nach dem Eingriff und optimiert den klinischen Arbeitsablauf
- Eine schnellere, einfachere Bildprüfung mit weniger Klicks ermöglicht Benutzern Zeit sparen und ist ideal für die Überprüfung mehrerer Bilder (FMS, Bitewing, endodontische Behandlungen und mehr)

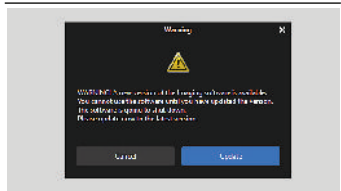

4 Verbesserte Integration, Installation und Aktualisierung

- Installieren Sie einfach eine zusätzliche Client-Station vom zentralen Bereitstellungsserver
- Sie haben immer die aktuellste Client-Workstation mit automatischer Aktualisierung
- Software kann ohne Treiber installiert werden
- Keine Änderung der Integration von Drittanbieter-Praxismanagement-Software

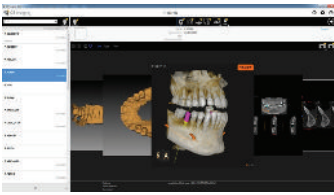

5 Modernes, benutzerfreundliches Design

- Der Zugriff auf die Tools ist einfacher und die Bilder auf dem Bildschirm sind immer gut organisiert
- Die schwarze Benutzeroberfläche verbessert das Diagnoseerlebnis
- Erweiterte Verwendung von Rechtsklickbefehlen
- Unsichtbare Bilderrahmenfenster lassen mehr Platz zum Überprüfen von Bildern
- Verbesserte Benutzererfahrung und Chairside-Nutzung rationalisieren den Workflow und sparen Zeit.



6 Mehrere Bilder gleichzeitig verbessern

- Verbessern Sie mehrere Bilder gleichzeitig mit derselben Verarbeitung für alle ausgewählten Bilder (FMX, Bitewing, endodontische Untersuchungen und mehr).
- Sparen Sie Zeit bei der Diagnose einer Reihe von Röntgenaufnahmen.

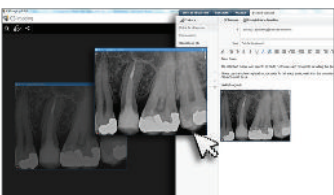

7 Verbesserte Bildfreigabe

- Importieren und exportieren Sie das Bild per einfachem Ziehen und Ablegen
- Exportieren Sie Bilder direkt in eine E-Mail, ein Dokument oder einen Ordner
- Erleichtert die Zusammenarbeit und den Datenaustausch
- Importieren Sie prothetisches Wax-up als STL-Datei zur Optimierung der prothetisch gesteuerten Implantatplanung

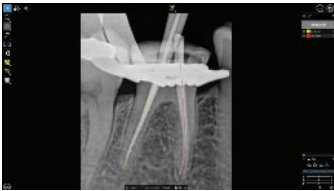

8 Dunkelkammer-Modus

- Zeigt die Bilder auf einem übersichtlichen Vollbild an
- Maximiert den Bildbereich und hält gleichzeitig alle Werkzeuge und die Bildaufnahme zugänglich
- Verbesserte Bildüberprüfung und Fallpräsentation helfen bei Diagnose, Behandlungsplanung und Patientenkommunikation.



9 Verbesserte Messungen, Zeichnungen und Anmerkungs-Tools

- Nehmen Sie Messungen, Zeichnungen und Anmerkungen direkt auf Bildern vor
- Vergleichen Sie Messungen an mehreren ausgewählten Bildern
- Änderungen an Messungen und Zeichnungen wiederholen/rückgängig machen
- Fügen Sie Kommentare direkt zu Bildern und 3D-Daten im Dashboard hinzu
- Verfolgen Sie zephalometrische Bilder in weniger als 10 Sekunden, fünfmal schneller als zuvor
- Schnellere, intuitivere Messungen, Zeichnungen und Kommentare für eine bessere Dokumentation und Behandlungsplanung

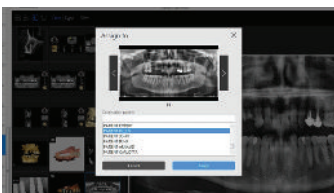

10 Mühelose Aufzeichnungskorrektur

- Ordnen Sie falsch aufgenommene Bilder unter dem falschen Patientennamen neu zu
- Verschieben Sie Bilder mit einem Klick zu einem anderen Patienten

Um mehr über CS Imaging Version 8 zu erfahren, besuchen Sie bitte carestreamdental.com